



El rol de la mujer en los procesos de restauración de bosques y la experiencia nacional a través de los programas y planes que promueve CONAF.

Contanza Troppa Tapia
Gerenta Gerencia de Conservación de Ecosistemas Boscosos y Xerofíticos
Corporación Nacional Forestal
Ministerio de Agricultura



CONTEXTO

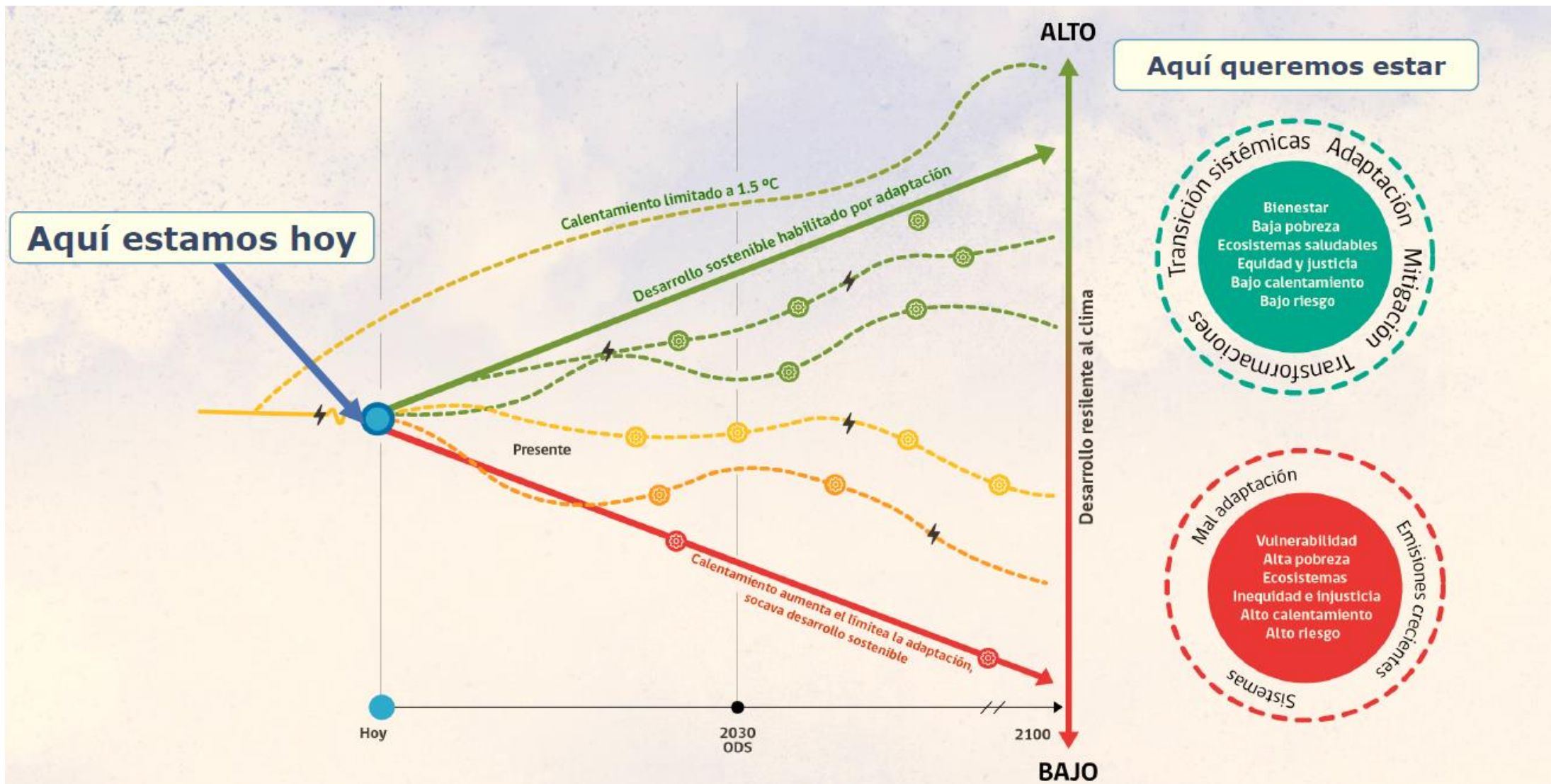



El cambio climático no afecta a todos por igual

Las acciones deben considerar la diferencia de los actores en una sociedad. Y no todos los grupos vulnerables requieren la misma respuesta.



Enfoque

Este enfoque reconoce que las mujeres no solo son vulnerables, sino también son agentes de cambio y con derechos.



La Agenda 2030 y los ODS

orientan a pensar que la igualdad de género y el empoderamiento de las mujeres puede ser un acelerador para el progreso con efectos multiplicadores en el desarrollo.

El Acuerdo de París y el proceso de las Contribuciones

Busca promover un proceso transformador del desarrollo económico y una alineación hacia el desarrollo sustentable.



¿Cómo transversalizar el enfoque de género en el ciclo de instrumentos de gestión de cambio climático?



Las políticas públicas e iniciativas con mayor potencial transformador son aquellas que promueven la igualdad de género y fomentan la autonomía y empoderamiento de las mujeres y otros grupos que experimentan desventajas

El proceso de transversalización de género en las políticas, programas y proyectos públicos puede desarrollarse en distintos niveles.

Existen políticas que no consideran el enfoque de género, en las que no se abordan las desigualdades de género.



Otras que toman en cuenta las normas, relaciones y diferencias de género para establecer sus objetivos, identificando y priorizando brechas que determinan sus líneas de acción y medidas.



Cómo se puede transversalizar el enfoque de género?





01 Pilar social de transición justa y desarrollo sostenible

La NDC que se presenta se basa en el, Para asegurar su adecuada implementación, serán considerados en el diseño, implementación y seguimiento de cada compromiso.



02 Equidad e igualdad de género

El diseño y la implementación de esta NDC deberá considerar una justa asignación de cargas, costos y beneficios, con enfoque de género y especial énfasis en sectores, comunidades y ecosistemas vulnerables al cambio climático.



03 Mitigación

Integración del enfoque de género, permitiendo el desarrollo de iniciativas más transparentes, inclusivas y dirigidas a disminuir y/o erradicar las brechas de género existentes. Se reconoce el rol de las mujeres como "agentes de cambio", capaces de hacer contribuciones significativas a la acción climática.

Cifras del Sector: sector silvoagropecuario



Sector silvoagropecuario

Las explotaciones con jefatura femenina constituyen el 31% de las explotaciones, poseen el 23% de los activos, poseen el 22% de la superficie útil y genera el 27% del empleo familiar y asalariado.

Cifras del Sector: Bosque Nativo



72% Propiedades
80% Superficie

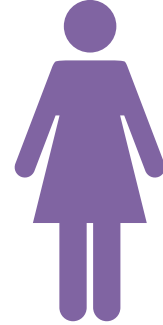

28% Propiedades
20% Superficie



los proyectos un 23% corresponden a mujeres, un 53% a hombres y un 25% no aplica ; En las bonificaciones en donde las mujeres alcanzan el 27% del total, los hombres el 64% y un 9% no aplica.

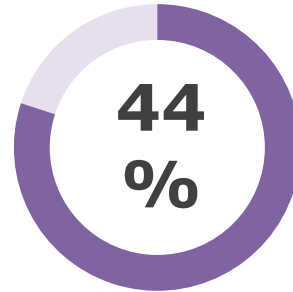

Los resultados muestran que las mujeres alcanzan el mismo nivel de efectividad que los hombres, **ambos con un 44%, a pesar que los hombres se adjudican 2,3 veces más proyectos que las mujeres y que poseen mayor acceso a la tierra (tenencia).**

Variables	Sexo			
	Femenino	Masculino	No aplica	Total
N° de proyectos adjudicados	2.955	6.925	3.233	13.113
%	23%	53%	25%	100%
N° de bonificaciones	1.297	3.079	427	4.803
%	27%	64%	9%	100%
% de efectividad	44%	44%	13%	37%

Contexto global: la importancia de la restauración



En riesgo de desertificación

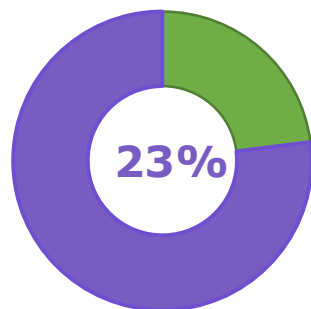

En riesgo de sequía

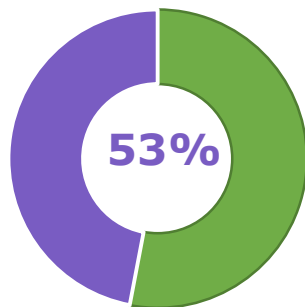

Una comparación internacional de los datos del censo agrícola muestra que menos del 20% de los propietarios de tierras son mujeres, donde en África alcanzan menos del 10 % de propiedad, en el caso de ALC, las mujeres logran un mejor acceso a la tierra llegando en algunos países al 30% (FAO, 2010)

Se reconoce que existe una importante falta de datos concretos y desglosados por sexo sobre la tenencia de la tierra, lo que influye negativamente en la generación de políticas públicas y el monitoreo del progreso hacia la igualdad de género (FAO, 2018).

La creciente degradación y desertificación de la tierra como una barrera para el desarrollo sostenible y para la capacidad de sobrevivencia y que también afecta de manera desigual a las mujeres

Prevalece en la agricultura, las normas y percepciones culturales de género que suelen limitar el acceso de las mujeres a nuevos conocimientos referentes a la resiliencia al cambio climático en lo que atañe a las variedades de cultivos tolerantes a la sequía, las nuevas tecnologías de riego y distintas técnicas agrícolas (UNCCD, 2022).

Contexto global: la importancia de la restauración



En este contexto el país está trabajando el tema de restauración de la tierra por medio de programas e instrumentos, **uno de ellos enfocado en evitar la degradación y restauración de los bosques nativos, mejorar su manejo sostenible, protección de las áreas de conservación, aumentar y mejorar la cobertura forestal permanente**

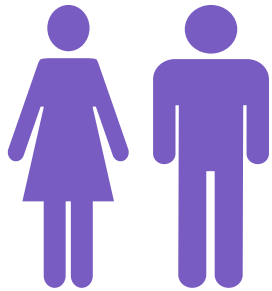

Restauración

Algunas de estas iniciativas no solo buscan incluir mayor **participación de mujeres como un número en las acciones en los territorios**, si no que se enfoquen en relevar su rol, considerar sus opiniones y necesidades, y que efectivamente se beneficien de manera directa



Focalización en grupos vulnerables

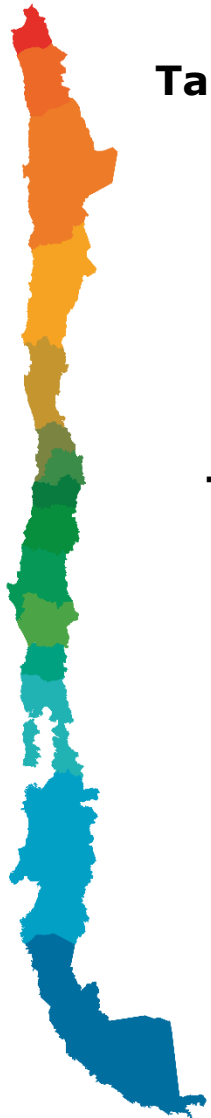

Talleres Regionales

1.266
Participantes
37%
Mujeres
9%
Pueblos originarios

Taller Nacional

125
Participantes
31%
Mujeres
8%
Pueblos originarios

Autoevaluación

74
Participantes
35%
Mujeres
15%
Pueblos originarios



Diálogo Indígena

1.813
Participantes
48%
Mujeres
987
Comunidades

Consulta ciudadana

506
Participantes
41%
Mujeres
42%
Participación regional

Estrategia Nacional de Cambio Climático y Recursos Vegetacionales de Chile (ENCCRV)

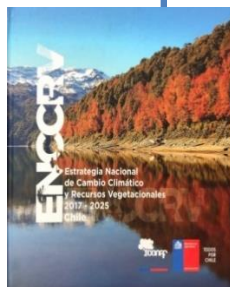

Específicamente, en el desarrollo de la fase 3 de la Estrategia Nacional de Cambio Climático y recursos Vegetacionales (ENCCRV, estrategia REDD+ de Chile) se han establecido lineamientos, metas y acciones específicas en cuanto a la implementación de la salvaguarda de género la cual requiere del análisis diferencial de riesgos e impactos, para evitar generar más brechas y discriminación, prever la implementación de medidas de mitigación y beneficios para hombres y mujeres.

la incorporación del enfoque de género como una de las prioridades dentro del Sistema de Distribución de Beneficios (SDB) de la ENCCRV, donde la variable género se considera en la evaluación de licitaciones públicas y proyectos priorizados, también se otorgan puntos adicionales a las iniciativas formuladas por mujeres y a aquellas con una o más mujeres como propietarias del inmueble o proyecto. Considerando que la tenencia de las tierras es desigual en Chile, resultados equitativos en términos de género en la adjudicación de proyectos es un gran desafío.



Enfoque de género en los proyectos, apuntando a las causales e impactos diferenciales con miras a mayor alcance y sostenibilidad de las acciones territoriales.

Focalización en grupos vulnerables



485
Participantes



42%
Mujeres



14 %
Pueblos Originarios



Proyecto + Bosques (ENCCRV)

- 2020-2026
- 25.000 hectáreas
- US\$ 63.607.552



Plan de Restauración de Bosque Nativo a gran escala

- 2023
- 10.000 hectáreas
- US\$11.634.536



Ley de Bosque Nativo

- Permanente
- 3.500 hectáreas en promedio.
- US\$ 2.106.355 (*)



 En el caso acciones forestación **no existen** instrumentos de fomento permanente.

(*) Ley de Presupuestos 2023 (Bonificaciones)

Instrumentos sectoriales: Proyecto +Bosques - ENCCR V

Focalización



Medida de Acción	Meta+ Bosques	Proyectos Pilotos	Proyectos Emblemáticos	Concurso	Total	Porcentaje
Forestación	7.688	242	127	879	1.248	16%
Restauración	3.080	164	1.365	1.625	3.154	102%
Restauración IF	1.191	129	47	202	378	32%
Silvicultura Preventiva	3.884	255	122	248	625	16%
Manejo Sustentable	5.337	100	253	2.706	3.059	57%
Dendroenergía	4.401	75	0	328	403	9%
Total	25.581	965	1.914	5.988	8.867	35%



1.428
Participantes



50%
Mujeres
48%
Mujeres Titulares



43 %
Pueblos Originarios



Resultados 2022
ENCCR V: Proyecto
+Bosques

Instrumentos sectoriales: Siembra por Chile

Focalización

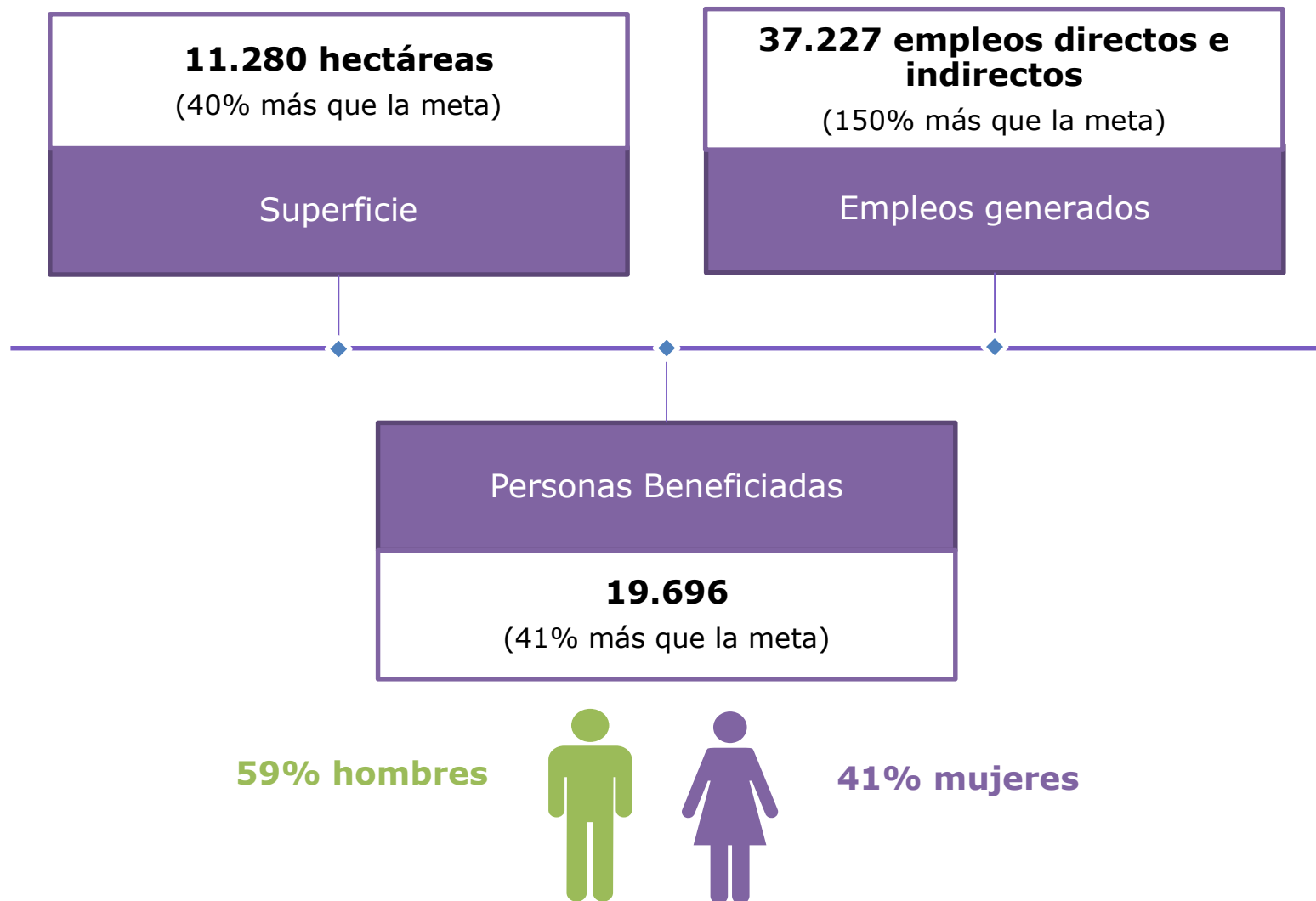

**Resultados 2022:
Siembra por Chile,
Plan de
Restauración de
Bosque Nativo a
gran escala**



Instrumentos sectoriales: Siembra por Chile

Focalización

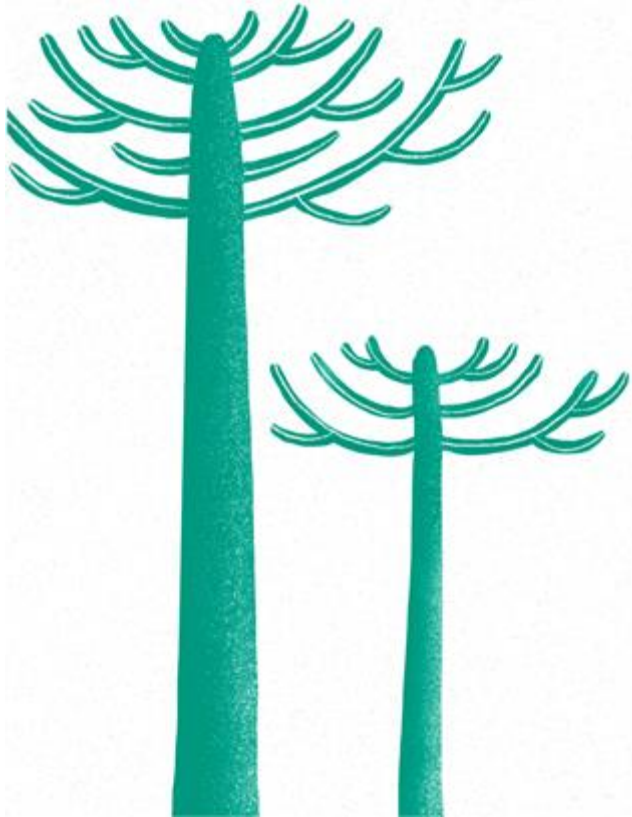

**Nosotras
Restauramos
Nativo**

El programa **Nosotras Restauramos Nativo** busca colaborar para apoyar eficientemente a las mujeres que vivan o se vinculen con los bosques, estableciendo como finalidad contribuir al incremento de sus ingresos mediante la consolidación de iniciativas económico-productivas asociadas la producción de plantas nativas, colecta de semillas o acciones que contribuyan a la restauración de bosques nativos a gran escala.

Objetivo

2

**Resultados 2022:
Siembra por Chile,
Nosotras
restauramos nativo**



En qué consiste

El Programa considera diversos tipos de apoyo que se agrupan según objetivos, en las siguientes líneas de acción:



Desarrollo personal para la autonomía física, económica y toma de decisiones

Capacitación técnica para la generación y el desarrollo de emprendimientos silvoagropecuarios o de actividades conexas

Gestión del emprendimiento



En qué consiste

El Programa considera diversos tipos de apoyo que se agrupan según objetivos, en las siguientes líneas de acción:

Insumos para el emprendimiento



Comercialización para la sostenibilidad y facilitar el acceso a mercados

Articulación para las oportunidades de fomento productivo

Acompañamiento o permanente



Beneficiarias

1

Mujeres que vivan o se vinculen con los bosques

2

Mujeres campesinas de familias rurales

3

Pequeñas productoras o campesinas usuarias o potencialmente usuarias de INDAP

4

Pequeñas propietarias de bosque nativo



Instrumentos sectoriales: Ley de Bosque Nativo

Focalización

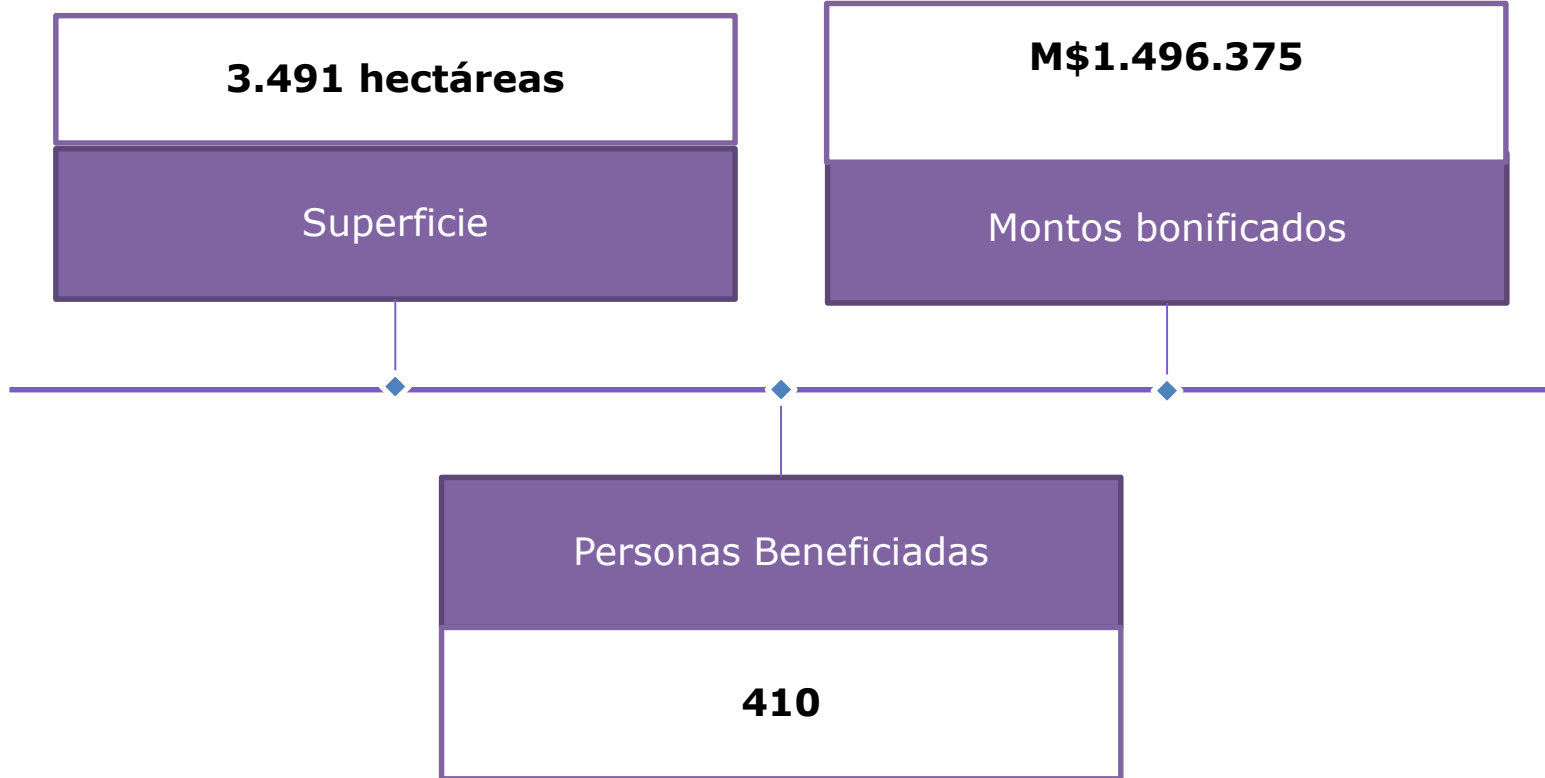

**Resultados 2022:
Ley de Bosque
Nativo**



Gracias



conaf.cl    

